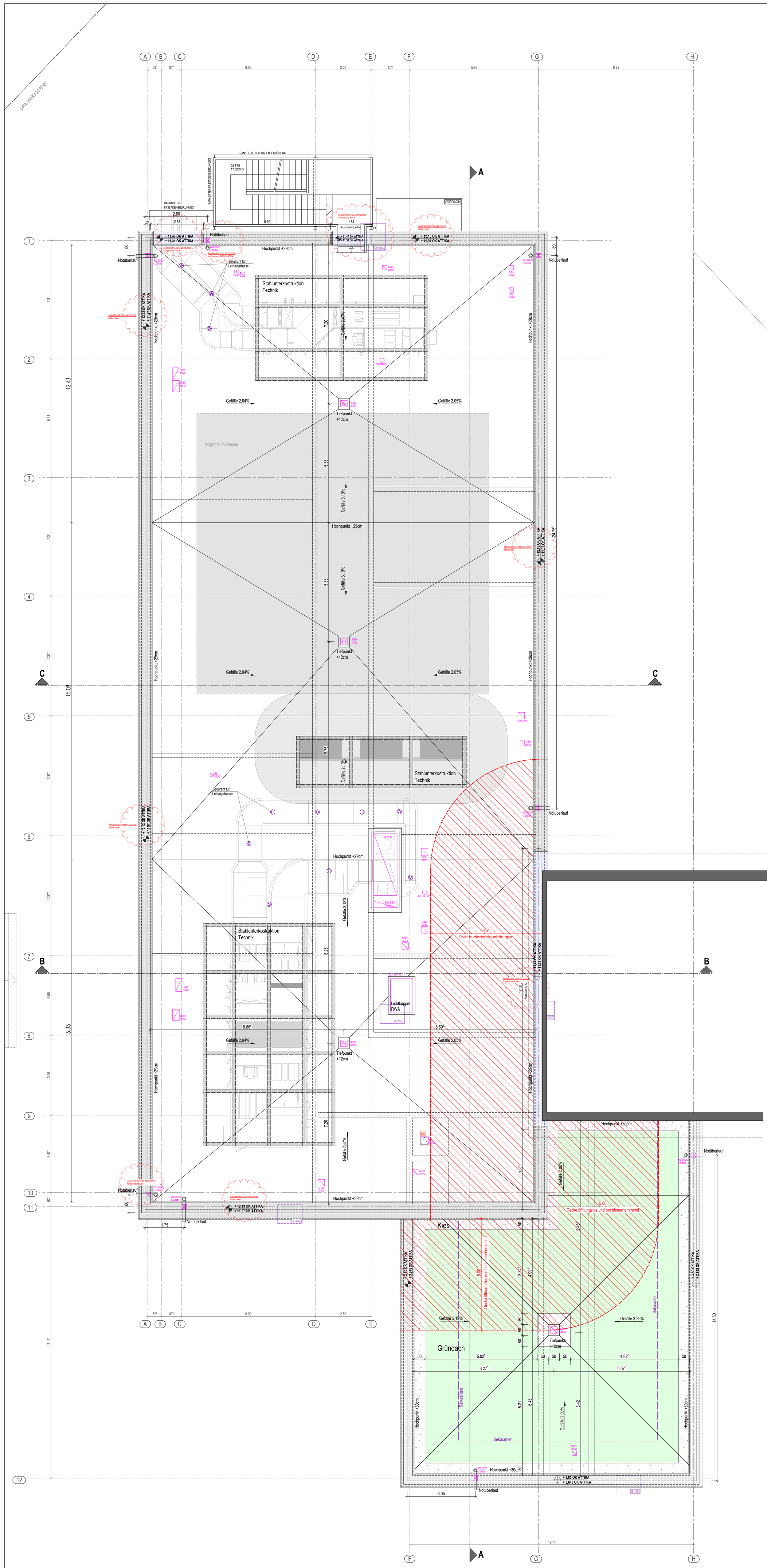


**LEGENDE:**

| | | | |
|---|---|---|---|
| A | ANSTRICH | OKFF | OBERKANTE FERTIGFUSSBODEN |
| AHD | ABHANGDECKE | OKRF | OBERKANTE ROHFUSSBODEN |
| AK | ABKOFFERUNG | REV | REVISIONSÖFFNUNG |
| BA | BODENABLAUF | RD | ROHDECKE |
| BD | BODENDURCHBRUCH | RÖ | REINIGUNSÖFFNUNG |
| BKT | BETONKERNTEMPERIERUNG | RR | REGENFALLROHR |
| BRH | BRÜSTUNGSHÖHE | STG | STEIGUNG |
| DA | DECKENAUSSPARUNG | SWS | SENKRECHTER WANDSCHLITZ |
| DD | DECKENDURCHBRUCH | T | TEPPICH |
| DÖ | DECKENÖFFNUNG | UD | UNTERZUGSDURCHBRUCH |
| DS | DECKENSCHLITZ | UK | UNTERKANTE |
| EL | ELEKTRO-INSTALLATION | UKD | UNTERKANTE DECKE |
| FL | FLIESEN | UV | UNTERVERTEILUNG |
| GK | GIPSKARTON | UZ | UNTERZUG |
| HGW | HÖCHSTER GRUNDWASSERSTAND | ÜZ | ÜBERZUG |
| HK | HEIZKÖRPER | ÜD | ÜBERZUGSDURCHBRUCH |
| HZG | HEIZUNGS-INSTALLATION | VK | VORDERKANTE |
| LH | LICHTE HÖHE | WA | WANDAUSSPARUNG |
| MF | MINERALFASER | WD | WANDDURCHBRUCH |
| MW | MAUERWERK | WN | WANDNISCHE |
| OK | OBERKANTE | WÖ | WANDÖFFNUNG |
| OKD | OBERKANTE DECKE | WS | WANDSCHLITZ |
| OKF | OBERKANTE FERTIG | | |

DECKENDURCHBRUCH — WANDDURCHBRUCH

**LEGENDE MAUERWERK NACH ANGABE STATIK:**

- GK-WAND
- WÄRMEDÄMMUNG MINERALWOLLE
- WÄRMEDÄMMUNG POLYSTYROL
- ESTRICH
- MAUERWERK / MAUERWERK MIT BRANDSCHUTZANFORDERUNGEN F90
- STAHLBETON, NACH ANGABE STATIK
- STAHLBETON, NACH ANGABE STATIK
- STAHLBETON-WAND MIT BRANDSCHUTZANFORDERUNG F30
- STAHLBETON-WAND MIT BRANDWANDANFORDERUNGEN F60
- STAHLBETON-WAND MIT BRANDWANDANFORDERUNGEN F90

| INDEX | DATUM | NAME | ÄNDERUNG |
|---|---|---|---|
| H | 04.02.26 | SSCH | Höhe Attika / Aussparungen im Bereich der Attika / Notüberlauf ergänzt und verschoben |
| G | 21.01.26 | SSCH | Vordach / Stahltreppe / Durchbrüche / Aufkanntung Schacht |
| F | 11.12.25 | SSCH | Versprung Fassade Achse 11 / Aufkanntung Schacht |
| E | 10.11.25 | SSCH | Technik angepasst |
| D | 14.01.25 | SSCH | Schlitze und Durchbrüche überarbeitet |
| C | 11.12.24 | SSCH | Technik Ergänzt |
| B | 27.11.24 | SSCH | Schlitze und Durchbrüche ergänzt / Attikahöhen |
| A | 01.10.24 | SSCH | Werkplanung ergänzt / Schlitze und Durchbrüche ergänzt / Dachentwässerung angepasst / Brandschutz ergänzt / Notüberläufe eingetragen |

| EMPFÄNGER | DATUM | ÄNDAHL / ÜBERMITTLUNG |
|---|---|---|

ÜBERMITTLUNGSART: @ EMAIL | P PLÄNE IN PAPIERFORM | PF PLANFRED

DIESER PLAN GILT NUR IN VERBINDUNG MIT DEN STATISCHEN KONSTRUKTIONSPLÄNEN UND SÄMTLICHEN DETAILPLÄNEN DES ARCHITEKTEN UND DER FACHINGENIEURE. ALLE MASSE SIND VOM AUFTRAGNEHMER VERANTWORTLICH ZU PRÜFEN BZW. AM BAU ZU NEHMEN. UNSTIMMIGKEITEN SIND DER BAULEITUNG VOR ARBEITSBEGINN ZU MELDEN. ALLE ANGABEN ÜBER SCHLITZE UND DURCHBRÜCHE SIND VOR DER AUSFÜHRUNG VOM HAUPT-UNTERNEHMER GEMEINSAM MIT DEN PROJEKTBETEILIGTEN ZU PRÜFEN.

HÖHENANGABEN VON FENSTERBRÜSTUNGEN, FENSTERN TÜREN UND RAUMHÖHEN BEZIEHEN SICH GRUNDSÄTZLICH AUF **OBERKANTE FERTIG-FUSSBODEN (OKFF).**

# WERKPLANUNG

fries architekten

Bauvorhaben: **ZGM Goethe-Realschule-Plus**
**Erweiterungs- u. Sanierungsmaßnahme**
Brenderweg 123
56070 Koblenz

Bauherr: Stadt Koblenz
Zentrales Gebäudemanagement
Bahnhofstraße 47
56068 Koblenz

Architekt: Fries Architekten
Rheinstraße 103
56179 Vallendar
Tel: 0261 / 96259-0 | Fax: 0261 / 96259-29
www.fries-architekten.de | info@fries-architekten.de

Zeichnung: **DACHAUFSICHT**

| | |
|---|---|
| Maßstab | 1 : 50 |
| Projektleiter | G. Fries |
| Gezeichnet | S. Schöneberg |
| Datum | 26.09.2023 |
| Proj.-Nr. | 2020-619 |
| Blattformat | 841 / 1450 |
| Plannummer | WP 1.04.H |

Datum | Unterschrift Architekt

Datum | Unterschrift Bauherr

H/B = 1450 / 841 (1.22m²) Allplan 2021